



# RAPPORTO DI ATTIVITÀ 2004

STUDIO D'INGEGNERIA CIVILE

## CESARE LUCINI

Ing. Civ. EPFL / SIA / OTIA / SSPS

Cari amici,  
come è ormai consuetudine mi rivolgo a voi per un saluto di fine anno e per illustrarvi, unitamente ai miei collaboratori, le principali attività svolte dal nostro studio d'ingegneria. Quest'anno è stato caratterizzato da un buon consolidamento dello studio sia per qualità e numero di mandati acquisiti, sia soprattutto per l'elevato grado di apprezzamento raggiunto. E così che dall'estate di quest'anno è entrato a far parte dello studio Riccardo Ferrari, un giovane e volenteroso ingegnere del politecnico di Milano, a completamento di una squadra giovane, comprovata ed efficiente.

Per il quarto anno consecutivo, abbiamo investito risorse e mezzi informatici con l'intento di poter fornire sempre al meglio i servizi a cui siamo convinti come siamo che il vostro apprezzamento sia sempre il nostro motore.

Nel ringraziarvi per la fiducia che ci ha conferiti negli anni, auguro di cuore a voi e alle vostre famiglie di trascorrere un'annatale prossimo benedetto.

Cesare Lucini



Cesare Lucini

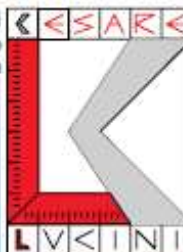

### PARADISO - Ex Hotel Conca d'Oro



#### Mandati conclusi

- LUGANO - Palazzina Via Monte Boglia
- MINUSIO - Residenza Esplanade
- PURA - rifugio protezione civile - 200 posti
- RANCATE - capannone Meregalli Suisse
- MONTAGNOLA - Residenza Castel
- SONVICO - propr. Rezzonico
- MORBIO - propr. Casole
- NOVAZZANO - propr. Schäfer-Selmoni
- MONTAGNOLA - propr. Voipi
- NOVAZZANO - propr. Mombelli
- ASTANO - propr. Molinari
- PARADISO - Deposito Comunale

#### Perizie antincendio

- MORBIO - scuole medie
- PURA - scuole elementari + asilo
- VIGANELLO - nuova Piccadilly
- LUGANO - progetto Foce del Cassarate
- LUGANO - Hotel Splendide Royal
- BISSONE - Residenza le Palme
- PREGASSONA - capannone comunale
- CHIASSO - Pinacoteca ARCADIA
- PARADISO - Hotel Cristina
- CASTAGNOLA - Hotel Belmonte
- MONTAGNOLA - Proplug
- LOCARNO - propr. Balli
- MONTAGNOLA - Residenza Max

#### Vari collaudi case unifamiliari

- Mandati in corso
- PARADISO - Ristruttur. Hotel Conca d'Oro
- PARADISO - posa contenitori interrati
- VIGANELLO - Residenza le Poiane
- PREGASSONA - residenza STELLA
- SAVOSA - Residenza Monticello
- PAMBIO - propr. Frölich
- MONTAGNOLA - propr. Colombo Diego
- AGRA - propr. Colombo Dario
- AGRA - magg. 586

# Ristrutturazioni



**PAMBIO**

STUDIO DI INGEGNERIA CIVILE  
**CESARE LUCINI**



**LAMONE**

Creazione nuova apertura - fasi di lavoro

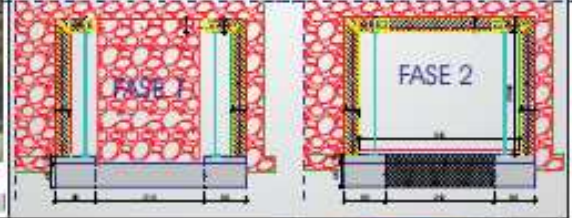

**AGRA**



**BALERNA**



**ASTANO**

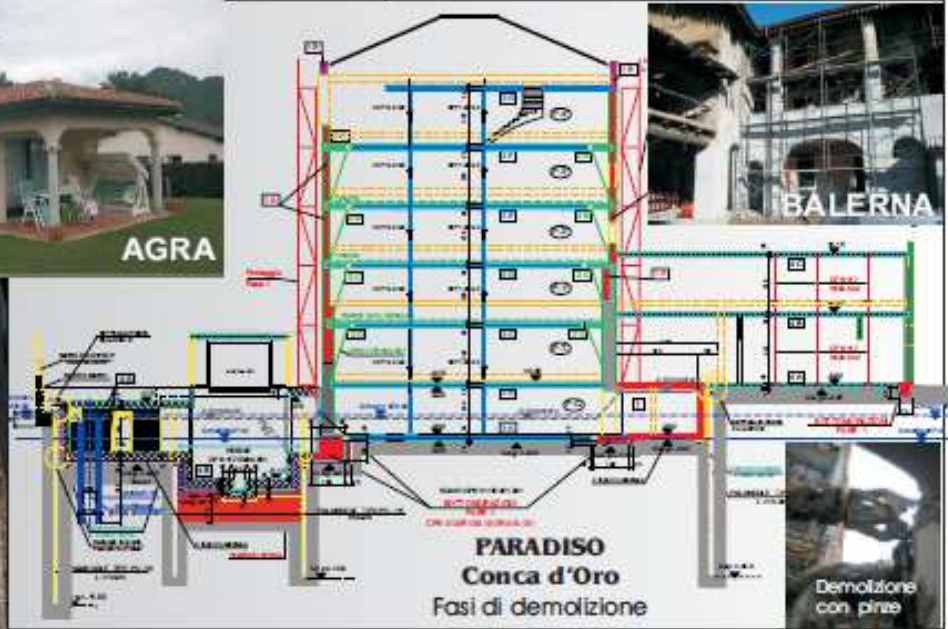

**PARADISO**

**Conca d'Oro**

Fasi di demolizione

Demolizione  
con pile



**MONTAGNOLA**



ING. RICCARDO FERRAR

Del maggio di quest'anno il nostro ufficio si è avvalso della collaborazione di Riccardo, un giovane ingegnere del Politecnico di Milano al quale vanno i nostri migliori auguri di buona permanenza nel nostro team.



**MASSAGNO**



# Cantieri



**PARADISO - Hotel Conca d'oro**  
Esecuzione pozzi drenanti per  
abbassamento falda freatica



**PREGASSONA - Residenza Stella**



**NOVAZZANO**



**PURA - Rifugio protezione civile - 200 posti**



**SONVICO - Fattoria al Faggio**



**LUGANO - Monte Boglia**

**CESARE LUCINI**

# ANTINCENDIO



PURA - Scuole elementari + asilo



MORBIO - Scuole medie

VIGANELLO - Nuovo centro PICCADILLY



Lo studio ha pure conosciuto durante l'anno una intensa attività nel campo dei **concorsi**.

Teniamo particolarmente a ringraziare lo studio d'architettura **Mario Campi di Lugano** assieme al quale abbiamo ottenuto il **primo posto** nel concorso per il nuovo **Centro Scolastico di Sonvico** ed il **secondo posto** nel concorso per la ristrutturazione del **Credito Svizzero in Piazza Riforma a Lugano**.



LUGANO - Piazza Riforma

# PARADISO - Posa contenitori interrati per rifiuti



Entro la fine dell'anno posati 57 contenitori interrati per vetro, carta e rifiuti solidi urbani



STUDIO D'INGEGNERIA CIVILE  
**CESARE LUCINI**

VIA SAN SALVATORE 6  
CH - 6900 PARADISO / LUGANO  
E-mail: lucini.cesare@bluewin.ch

