

**Richiedi il rapporto di attività**

**STUDIO DI INGEGNERIA CIVILE**  
**CESARE LUCINI**  
 Ing. civ. EPIL / SLA / OTIA

Anno 2002  
 Rapporto  
 d'attività

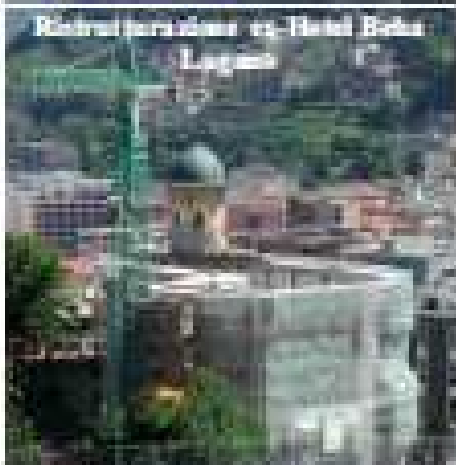

**Ristrutturazione ex-Hotel Berlus**  
**Lugano**

*Con anni, sforzi, sudori,*  
*in occasione delle festività di fine anno si cerca sempre di accomunare*  
*la quotidiana frenesia per condurre il tempo di ricordare, impolar-*  
*mente, tutti coloro che sono importanti per noi, che nel tempo tutti i detti e*  
*no nel momento di poter contare, soprattutto in un periodo durabile come*  
*questo che stiamo.*

*Il per quanto di eccelle-*  
*ntissimo e nel per in-*  
*mentare di tutto su ore*  
*i nostri migliori esperti*  
*di Base Nord e di un*  
*po altri e armoniosi*  
 2002

Ing. Cesare Lucini



torre di S. Ambrogio

Acchi di costruzione fatta

- Milano di lavoro**
- Comune di Capriate - progetto di restauro e collaudi
  - Comune di - progetto Ing. Lucini
  - Milano - Progetto Ing. Lucini
  - Vigevano - Progetto Ing. Lucini
  - Provincia di Varese - progetto di restauro e collaudi
  - Comune di - progetto di restauro e collaudi
  - Comune di - progetto di restauro e collaudi
- Provincia di Varese**
- Comune di - progetto di restauro e collaudi
  - Comune di - progetto di restauro e collaudi
  - Lugano - Via S. Ambrogio
  - Provincia di Varese - progetto di restauro e collaudi
  - Provincia di Varese - progetto di restauro e collaudi
  - Lugano - progetto di restauro e collaudi
  - Milano - progetto di restauro e collaudi
  - Milano - progetto di restauro e collaudi
  - Vigevano - progetto di restauro e collaudi
  - Varese - progetto di restauro e collaudi
  - Provincia di Varese - progetto di restauro e collaudi
  - Provincia di Varese - progetto di restauro e collaudi
- Milano di lavoro**
- Comune di - progetto di restauro e collaudi
  - Comune di - progetto di restauro e collaudi
  - Comune di - progetto di restauro e collaudi
  - Milano - progetto di restauro e collaudi
  - Lugano - progetto di restauro e collaudi
  - Milano - progetto di restauro e collaudi
  - Lugano - progetto di restauro e collaudi
  - Milano - progetto di restauro e collaudi
  - Lugano - progetto di restauro e collaudi
  - Milano - progetto di restauro e collaudi
  - Milano - progetto di restauro e collaudi
  - Milano - progetto di restauro e collaudi

# Capannone E-Tray a Raicate - risanamento calcestruzzo pilastri

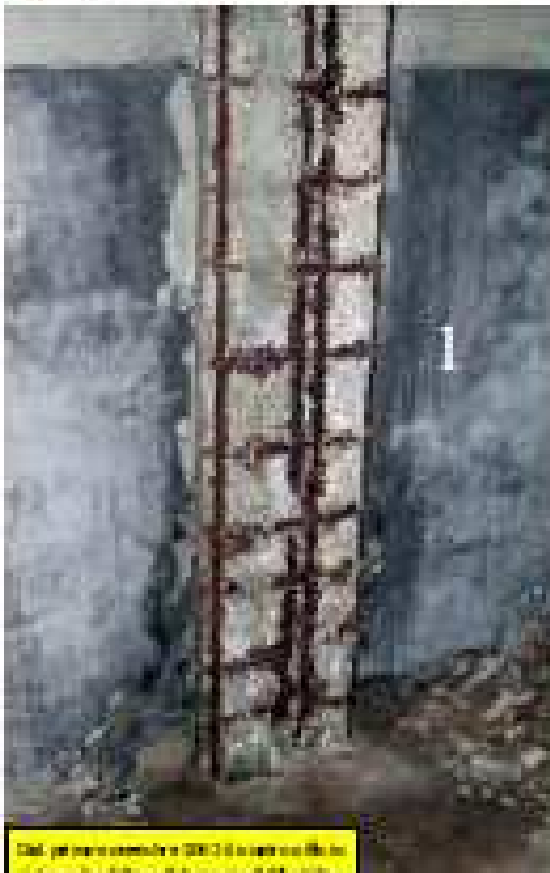

- 1: Martellatura in del calcestruzzo
- 2: Sabbiettera
- 3: Protezione anti corrosiva
- 4: Riprofilatura con malta bi-componente



Dal 2019, per il capannone E-Tray di Raicate, il cantiere è stato affidato al gruppo della società di Costruzioni e Risanamenti, che ha fornito il servizio di gestione e manutenzione per la ditta di Costruzioni e Risanamenti. Il cantiere è stato affidato al gruppo di lavoro per la gestione e manutenzione del cantiere.

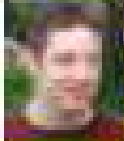

Parrocchia di Fabbio Nuovo  
 Risanamento calcestruzzo Knauf

